



**redpiso**

Servicios Inmobiliarios

**Del 12 al 15 septiembre 2024**

**laG7** / MEETINGS  
viajes & EVENTS



# Índice



Esquema de Evento



Traslados



Hotel



Fotos



# Esquema de Evento

[Volver a Índice](#)

# Esquema de Evento



	12 septiembre MADRID - BOLTAÑA	13 septiembre BOLTAÑA	14 septiembre BOLTAÑA	15 septiembre BOLTAÑA - MADRID
Mañana	Tren Madrid – Zaragoza Traslado al hotel en bus	Visita Parque Ordesa	Actividad de Rafting	Traslado en bus a Zaragoza Tren Zaragoza - Madrid
Comida	Hotel	Asador de Adolfo	Bodegas de Clavería	Llegada a Madrid
Tarde	Visita a Ainsa	Continuación de visita	Libre	
Cena	Hotel	Hotel	Hotel	
Hotel	Monasterio de Boltaña	Monasterio de Boltaña	Monasterio de Boltaña	





# Traslados

[Volver a Índice](#)





## Salida desde Madrid

### TREN IDA – 12 SEPTIEMBRE

Madrid - Zaragoza    AVE3083    09:30 - 10:45

## Salida desde Zaragoza

### TREN REGRESO – 15 SEPTIEMBRE

Zaragoza - Madrid    AVE3092    11:45 - 13:17

### DISPONIBILIDAD Y RESERVA

Los trenes no están reservados, por lo que tanto los precios como la disponibilidad de los mismos pueden sufrir variaciones en el momento de realizar la reserva en firme.

### RESERVA DE ASIENTOS

Siempre que la compañía lo permita, se reservarán los asientos. Pero no se pueden garantizar, ya que pueden sufrir modificaciones por parte de la compañía hasta el mismo momento de la salida del tren.





# Hotel

[Volver a Índice](#)



# Hotel Real Monasterio de Boltaña\*\*\*\*\*

El **Hotel Barceló Monasterio de Boltaña 5\*** surge tras una completa renovación del antiguo Monasterio de Boltaña del siglo XVII. Disfruta del pasado y del presente sintiendo el equilibrio perfecto entre **la historia, el confort y el lujo**. Desde aquí, podrás escuchar el sonido de las aguas del río Ara a su paso por Boltaña, pasear por sus jardines, olvidar las tensiones en el magnífico centro de bienestar o probar una exquisita oferta culinaria en el restaurante.

El complejo tiene terraza solárium con piscina exterior en temporada, spa, gimnasio y recepción 24 horas, así como consigna, cycling center, salones para eventos y una iglesia del siglo XVII.

Asimismo, se ofrece programa de actividades, wifi gratuito, servicio de habitaciones y lavandería. En el hotel Barceló Monasterio de Boltaña hay una cafetería, un bar junto a la piscina y dos restaurantes: el Somontano, donde se sirven desayunos buffet, y el Marbore, que ofrece platos a la carta. Tanto El castillo de Boltaña como el Castillo Fortaleza de Aínsa quedan a cinco minutos en automóvil.





# Hotel Real Monasterio de Boltaña\*\*\*\*\*







# Fotos

[Volver a Índice](#)



# Hotel

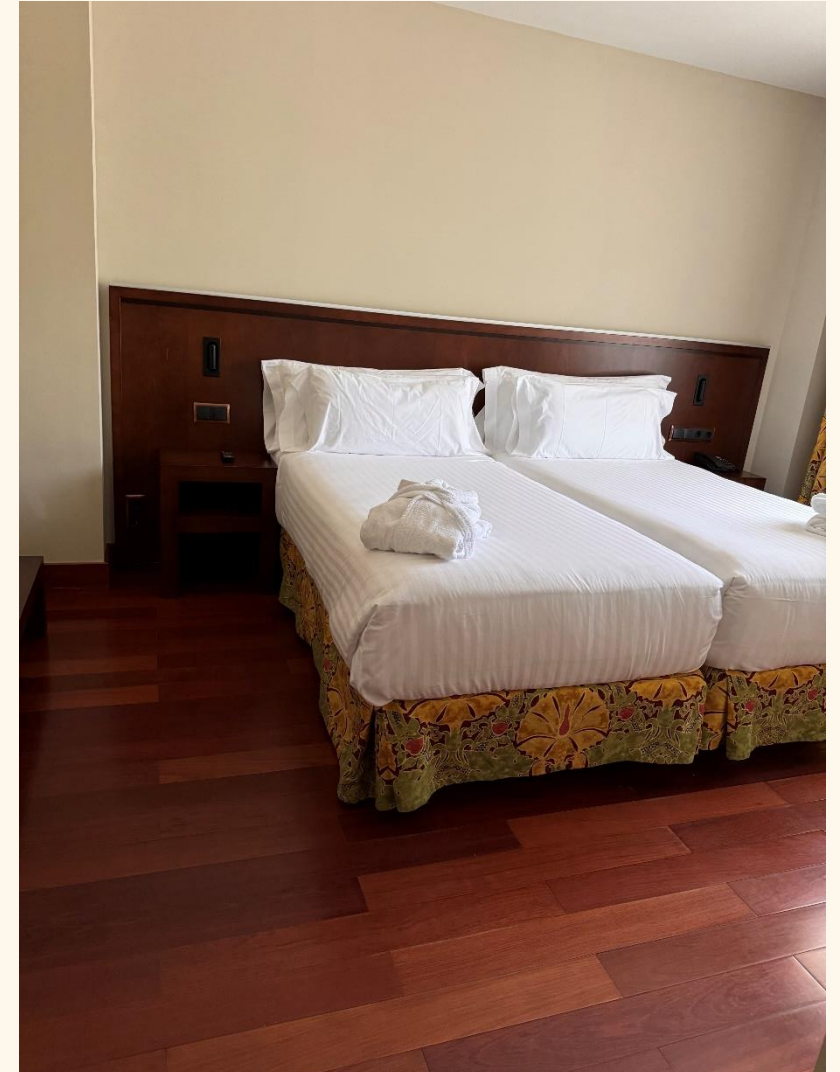



# Hotel





# Hotel





# Hotel

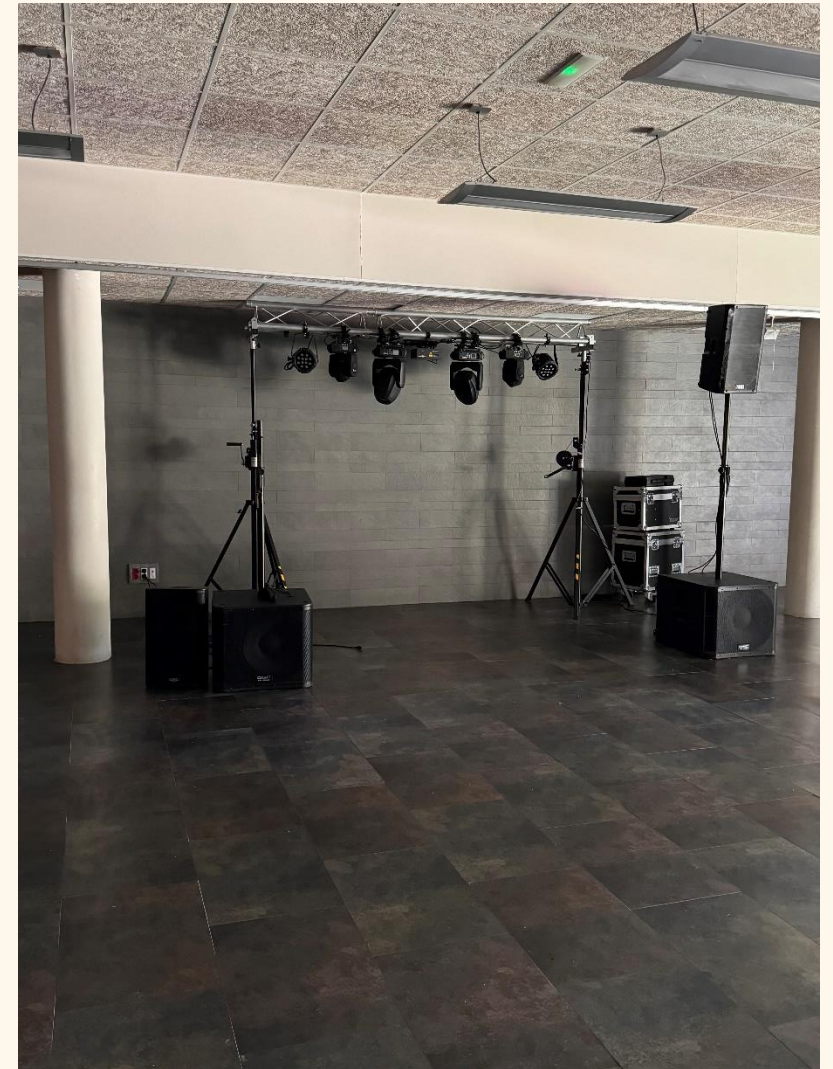



# Hotel





# Hotel





# Hotel





# Senderismo





# Senderismo





# Senderismo

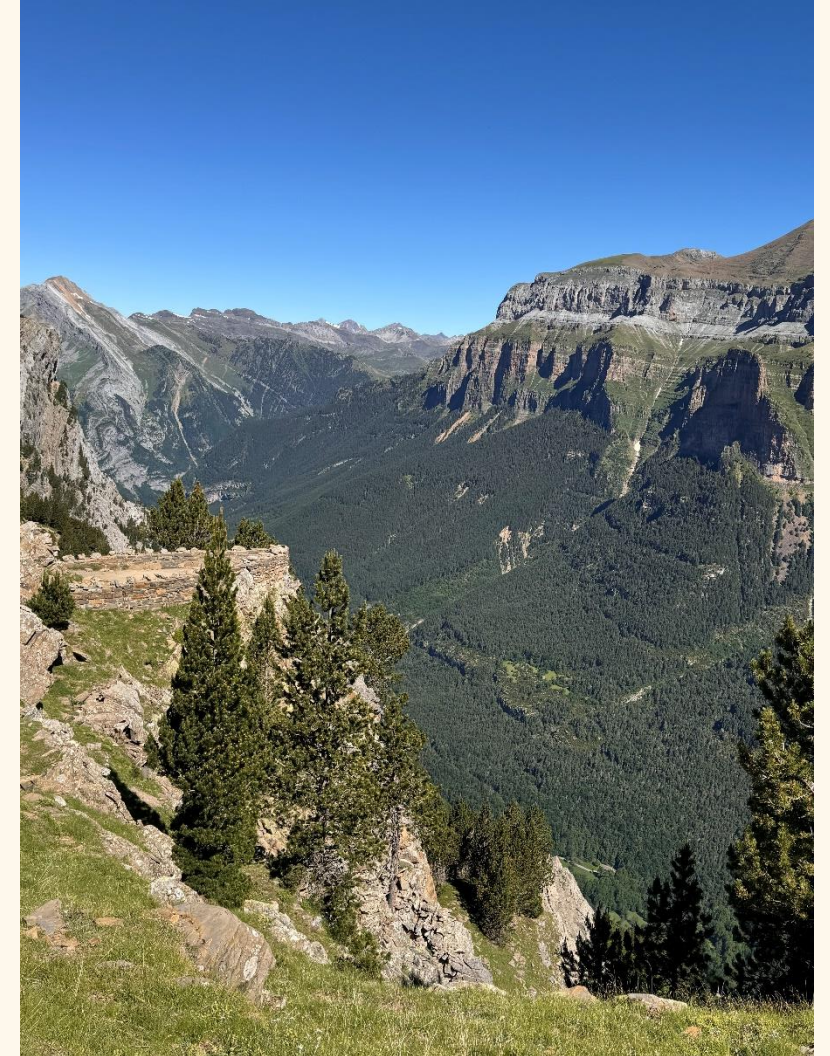



# Senderismo

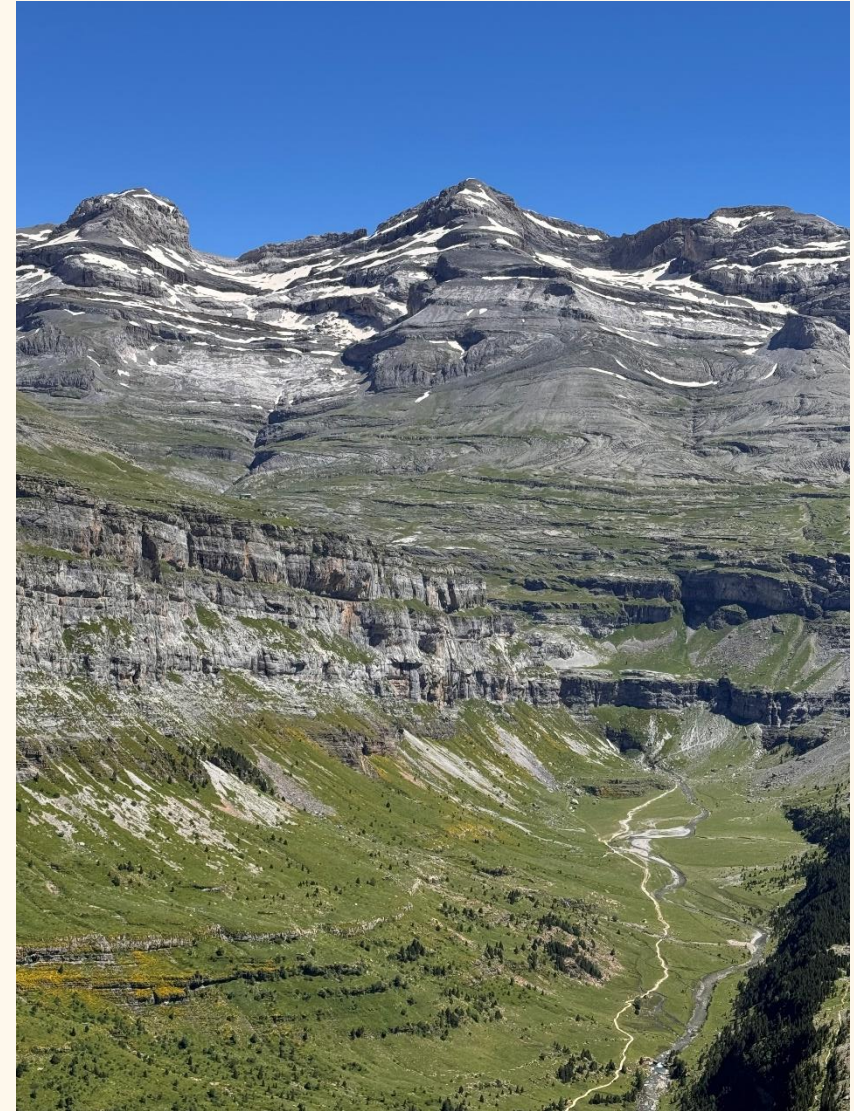



# Rafting





# Rafting





# Rafting





# Tirolinas





# Visitas





# Visitas





# Visitas





# Visitas

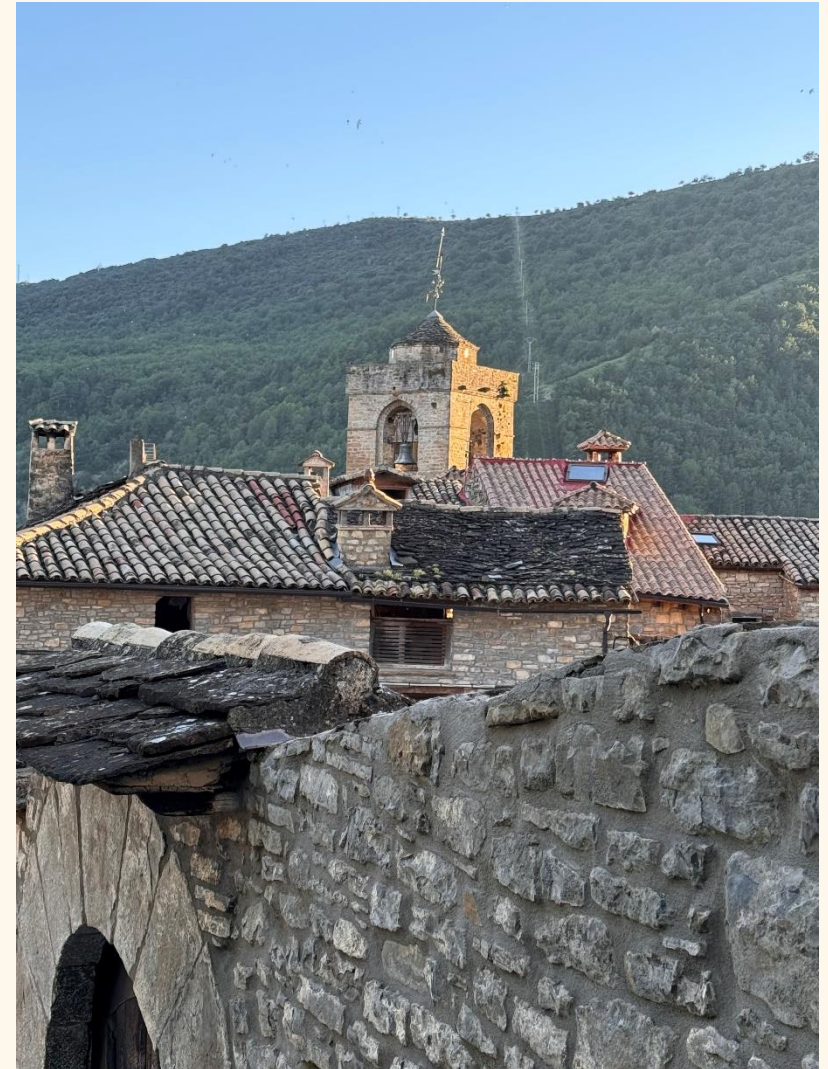



# Quesería





# Quesería





# Restaurantes





# Restaurantes

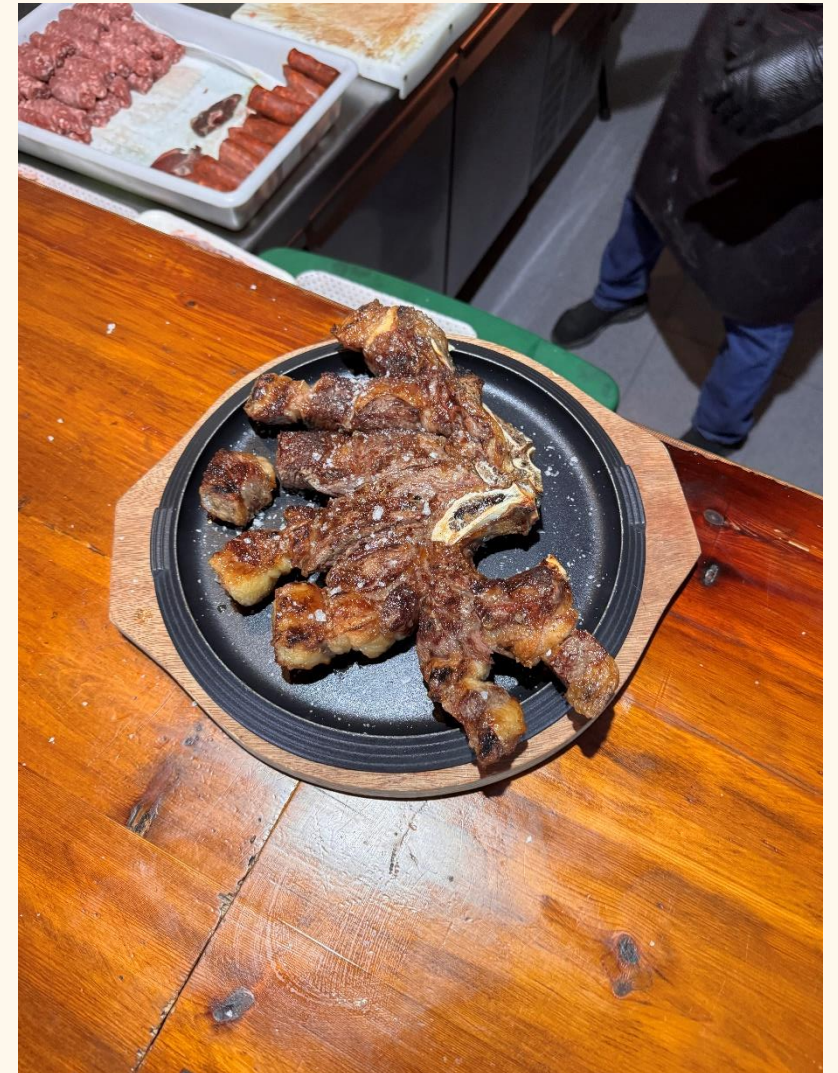



# Restaurantes

